

Kevin Ricardo Sánchez

FACTURA DE PEQUEÑO
CONTRIBUYENTE SERIE C

KEVIN RICARDO SÁNCHEZ

Nº 0022

11 Calle 12-27, Zona 11, Roosevelt, Guatemala, Guatemala

Tel.: 4247-3355

NIT.: 8883555-3

DIA	MES	AÑO
31	Julio	2018

NOMBRE: Dirección General del Patrimonio Cultural y Natural

DIRECCION: 12 avenida 11-11 zona 1

NIT.: 337851-9

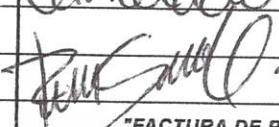
CANT.	DESCRIPCION	TOTAL
	Honorarios por servicios técnicos prestados al Palacio Nacional de la Cultura de la Dirección General del Patrimonio Cultural y Natural correspondiente al mes de julio del 2018 según contrato administrativo No 544-2018 aprobado mediante acuerdo ministerial No 8-2018.	1,000
	Cancelado	
		

"FACTURA DE PEQUEÑO CONTRIBUYENTE, NO GENERA DERECHO A CRÉDITO FISCAL"

TOTAL EN LETRAS:

Mil Quetzales Exactos

TOTAL Q. 1,000-

AUTORIZADO SEGUN RESOLUCION 2017-5-20486-41931 DEL 02-06-2017 del 001 al 025 06-2017
IMPRESA Y SERVICIOS RUIZ No. 2 Calz. Aguilar Batres 34-10, Zona 11, C.C. Galerías del Sur Local P-18, Guatemala, Guatemala - Tel.: 2476-8132 - Nit.: 432261-4

ORIGINAL: CLIENTE • DUPLICADO: ARCHIVO
FECHA DE VENCIMIENTO: 02/06/2019

M. Sc. Arq. Luisafernanda Rojas Garcia
Subadministradora
Palacio Nacional de la Cultura

Guatemala, 31 de julio del 2018
Informe No. 07 - 2018

Licenciada
Gladys Elizabeth Palala Gálvez
Viceministra del Patrimonio Cultural y Natural
Su Despacho

Estimada Licenciada Palala:

De la manera más atenta me dirijo a usted con el propósito de presentarle mi informe de actividades mensuales conforme a lo estipulado en el **Contrato Administrativo por Servicios Técnicos número 544-2018**, aprobado mediante el acuerdo ministerial **Número 8-2018** correspondiente al mes de julio del presente año y para cobro de mis honorarios estoy presentando la Factura Serie "C" y correlativo 0022.

Actividades Realizadas:

1. Apoyar en la Actividad Galería Km 0
2. Atender a visitantes Nacionales y Extranjeros sobre recorridos guiados dentro del Palacio Nacional de la Cultura.
3. Dar información a visitantes sobre los horarios de atención del Museo
4. Coordinar los servicios que se le prestan al turista durante los recorridos.
5. Promover el museo del Palacio Nacional de la Cultura.

Resultados:

1. Habilidad para comunicar, orientar en informar durante el recorrido.
2. Transmisión de conocimiento sobre la historia, para niños, jóvenes y adultos.
3. Señalar la necesidad de preservar el Palacio Nacional.
4. Aporte a la educación Cultural.
5. Mejor servicio en atención a las personas.
6. Conocimientos sobre el Patrimonio Cultural.
7. Agradecimiento de las personas por un buen servicio brindado hacia ellas.

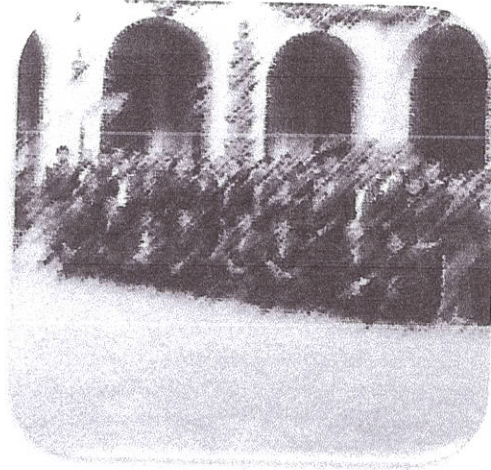

Kevin Ricardo Sánchez

Vo.Bo



M. Sc. Arq. Luisafernanda Rojas Garcia
Subadministradora
Palacio Nacional de la Cultura